

SK 11-00-02 Železniční svršek a spodek
PODÉLNÝ PROFIL M 1:1000/100

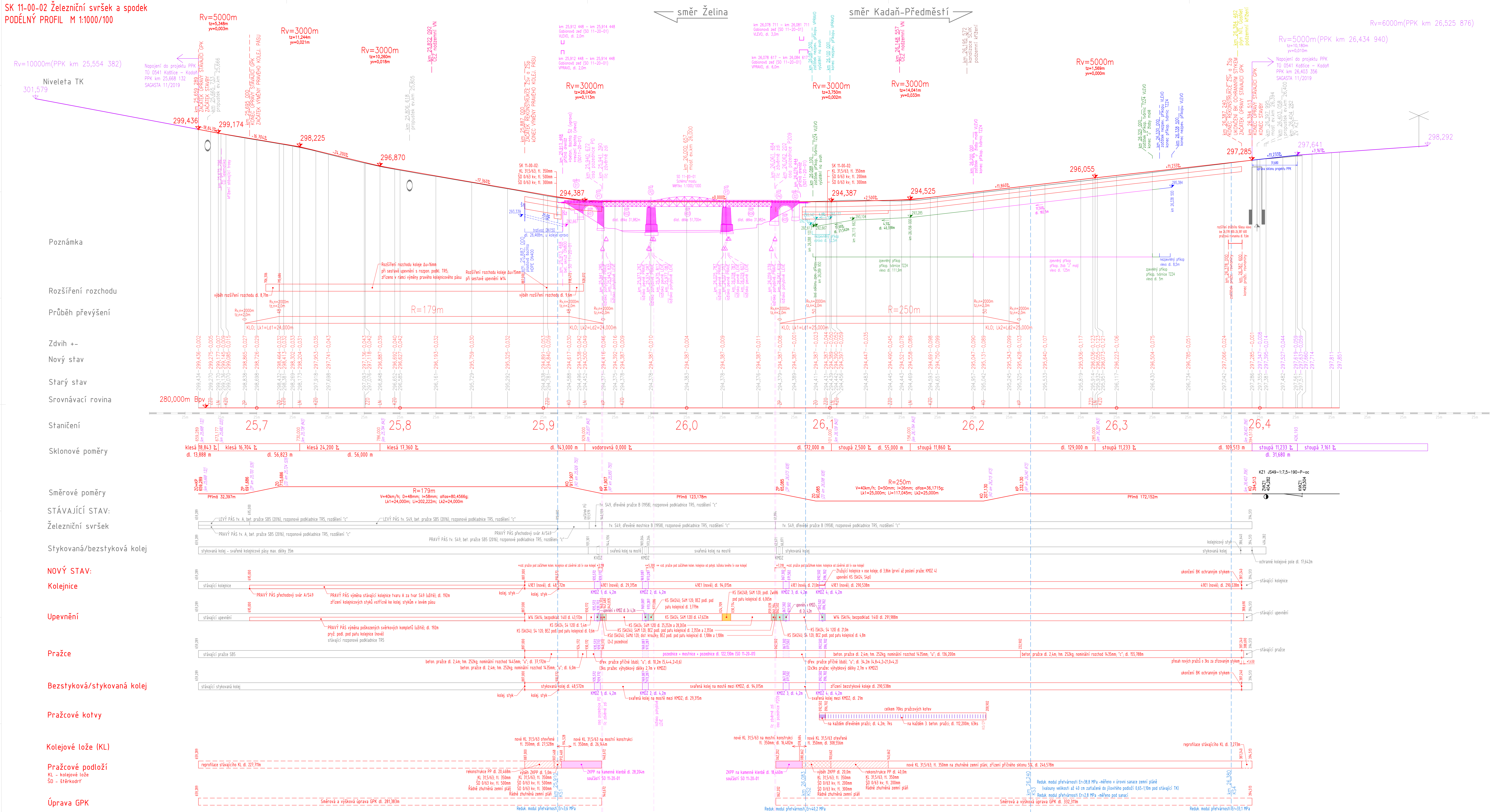

Jiná ověření: 		Paré: 	
Orientační schéma: 		Razítko oprávněné osoby: 	
Revize: Datum: Definitivní odevzdání dokumentace 000 06/2023		Podpis: Datum: Kontrolováno: Ing. Ivo Heinz	
Stavběnk/Investor: Správa železnic, státní organizace Adresa: Diářské 1003/7, 110 00 Praha 1 Zástupce investora: Ke Stvanici 656/3, 186 00 Praha 8 – Karlín Adresa:		 SPRÁVA ŽELEZNIC 	
Zhotovitel díla: TOP CON SERVIS s.r.o. Adresa: Ke Strice 1824/56, 182 00 Praha 8 Kontak: T: +420 284 021 740 E: topcon@topcon.cz		 	
Zhotovitel částí/objektu: PRODIN a.s. Adresa: K Vápence 2745, 530 02 Pardubice Kontak: T: +420 466 055 111 E: info@prodin.cz		 	
Hlavní projektant (HIP): Ing. Libor Marek		Specialista: Ing. Petr Burda	
Název stavby/bake:	Restrukturae muu v km 26,000 trať Kaštie - Kadaň		Označení investora: S632000264
Název části:	Železniční svršek a spodek		Zakázka: 04-21
Název objektu/dílů části:	Železniční svršek a spodek		Označení části: D.2.1.1
			Označení objektu/komponu: 06/2023
			SK 11-00-02
Název pilyhy:	Podélný profil		Číslo pilyhy (typ/poadí):
Název dílu části pilyhy:			2. 002
Odpovědný projektant: Ing. Petr Burda	Zpracovatel pilyhy: Ing. Vlastimil Mičan	Mřítko: 1:1000/100	Stupeň dokumentae: DUSP + PDPs
Kraj: Ústecký	Katastrální území: Kadaň (664666)	Farmáty: 12x A4	Smluvní datum zpracování: 06/2023
(Ověření autem) []	(Složení dokumentae) []	(Kopie) []	(Podpis) []
(Prostředím pro další informae) []	[]	[]	[]